

あなたの脳と血管の状態を確認し、これからの脳の健康について、
脳神経外科専門医と一緒に考えてみませんか？

脳ドックコース特別価格キャンペーン



脳ドックでは、主に脳血管の破裂リスクとなる「**脳動脈瘤**」、
脳の血管がつまる、「**脳梗塞**」、そして「**脳腫瘍**」や「**脳萎縮**」
などの有無を調べることができます。
また、無症候性脳梗塞など、特に症状がみられないまま進行する
脳の病気の発見に優れた成果をあげています。

将来にわたって脳が健康であるためには、ご自身の取り組みが大切です。
そのヒントをつかんでいただくため、ぜひキャンペーン中に一度、「脳ドック」をご受診ください。

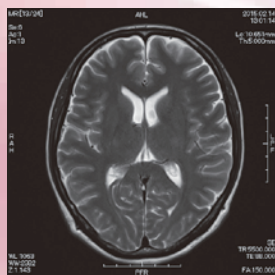
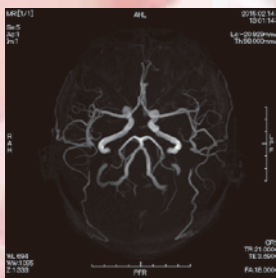

キャンペーン期間

2017年4月1日(土) ▶ 2017年5月31日(水)
(上記期間にご受診いただける方のみ対象となります)

キャンペーン内容

脳ドックコース

通常価格 54,000円(税込) ▶ **48,600円(税込)**

「脳ドック」に含まれる検査

- 頭部MRI・MRA
- 頰動脈超音波
- 血液検査(動脈硬化に関連する項目など)
- 尿検査
- 眼底検査
- 心電図検査
- 神経診察、身体測定、血液検査
- 当日の結果説明と今後のアドバイス(脳神経外科医が担当)
- CD-Rによる画像提供(頭部MRI・MRA)

ご予約は
こちらから

お電話

075-823-3080

(受付時間)
月～金 8:30～20:00
土 8:30～17:00

E-mail

yoyaku@oike-clinic.jp



御池クリニック

人間ドック・PET 画像診断センター

〒604-8436 京都市中京区西ノ京下合町11 SHIMADZU PLAZA

代表TEL:075-823-3000 FAX075-823-3201

<http://www.oike-clinic.jp/>

交通アクセス

- 市営地下鉄東西線「西大路御池駅」下車 3番出入口すぐ(御池通を隔てて正面)
(市営地下鉄烏丸線からは「烏丸御池駅」で東西線に乗り換え)
- JR京都駅より市バス205系統または26系統(金閣寺方面行)「西大路御池」下車すぐ
- 阪急京都線「西院駅」下車 徒歩15分
- JR嵯峨野線「二条駅」「円町駅」下車 徒歩15分
- 京福電鉄「西大路三条駅」下車 徒歩5分

駐車場40台



人間ドック・検診
施設機能評価認定

